３Ｄ映像を活かしきる効果的な集客を狙う

3D映像体験ブース制作

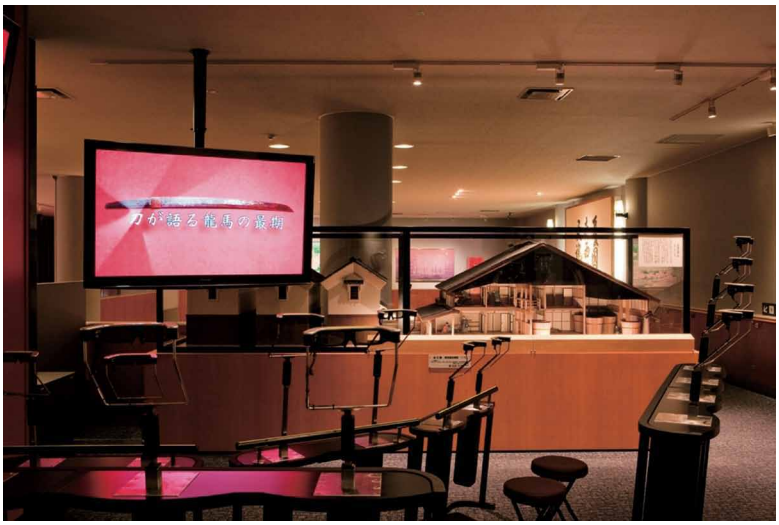

話題性と娯楽性を加味した3D映像は、イベントや展示会などで積極的に採用されています。しかし係員による最適視聴ポジションへの誘導と3Dグラスの配布・回収の制約から少数のお客様でしか一度に映像体験ができないのが難点でした。そこで弊社が制作する3D映像体験ブースは、そのデメリットを解消し、あらかじめ設定された最適な3D視聴ポジションで数十名が同時に体験でき、しかも3Dグラスの配布・回収の手間がいらない画期的な体験ブースです。今後広がりをみせる3D映像で集客プロモーションをお考えの際にはぜひ一度ご相談ください。

▶参考価格

２名様用テーブルタイプ（チェア付）	～550,000円（税別）～
４名様用スタンドタイプ	～700,000円（税別）～
２０名様用テーブル＆スタンドセット （視聴モニターサイズ：６５インチ以上） （テーブルタイプ４台・スタンドタイプ３台）	～3,500,000円（税別）～

※モニター及び3Dグラスは別途。

●参考価格は目安です。案件により異なります。
別途御見積をお申し付け下さい。

ちょっとコラム

３Ｄグラスを使用した３Ｄの映像体験ブースを制作するには、お客様の導線や視聴ポジション、安全面などに配慮する事はもちろんですが、３Ｄモニター特有の信号領域や蛍光灯などの照明器具、他の機材などからのノイズの影響などを総合的にクリアーにする必要があります。また最近では小型ゲーム機など３Ｄグラスを使わず裸眼で３Ｄ映像を楽しめるものも増えていますが、やはり高精細で迫力ある大画面で３Ｄ映像を満喫するにはまだまだ３Ｄグラスで楽しむことに軍配が上がりそうです。